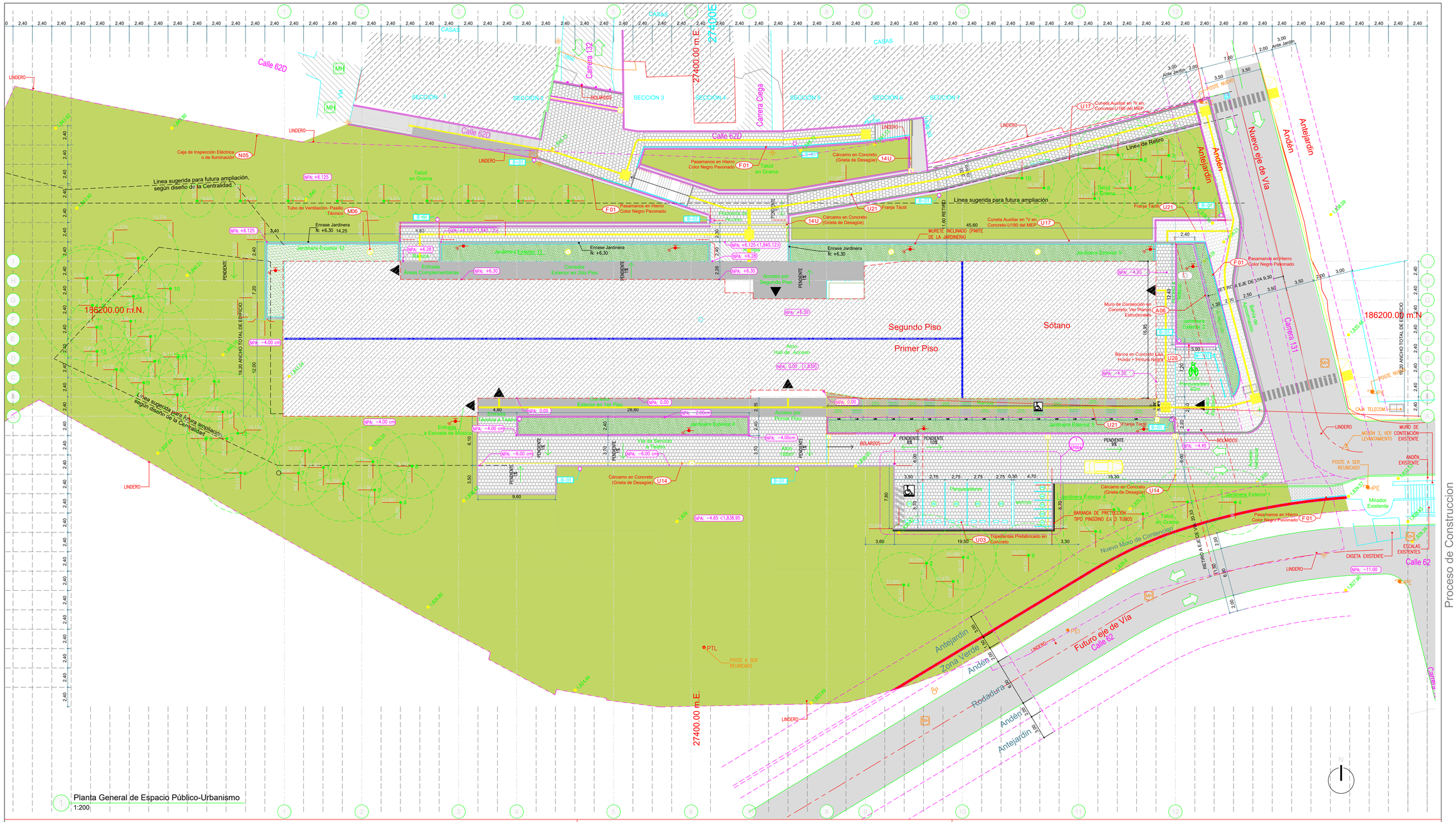

1 Planta General de Espacio Público-Urbanismo
1:200

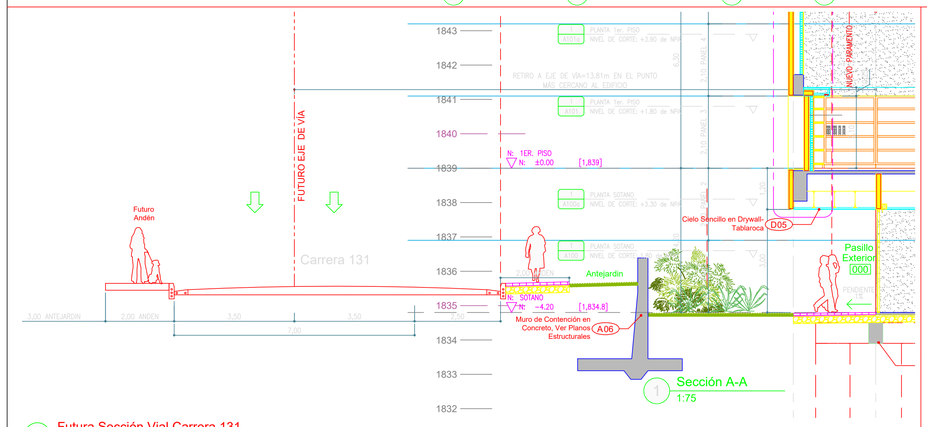

1 Sección A-A
1:75

2 Futura Sección Vial Carrera 131
1:75

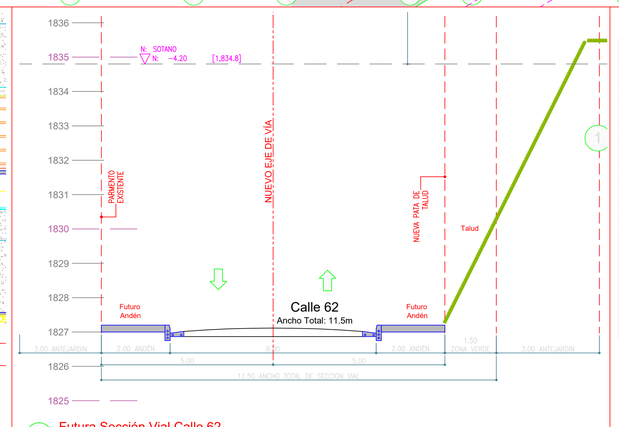

3 Futura Sección Vial Calle 62
1:75

Cuadro de Árboles Existetes

No.	NOMBRE	ALTURA APROX.	SOMBRA APROX.(D)	O'APROX.
341	POMO	5.00	4.00	0.30
342	POMO	5.00	3.00	0.50
343	POMO	3.50	2.00	0.30
344	POMO	3.00	2.00	0.30
345	POMO	5.00	3.00	0.30
346	GUAYABO	5.00	3.00	0.30
348	AGUACATILLO	5.00	2.00	0.15
349	POMO	5.00	3.00	0.25
350	POMO	5.00	3.00	0.60
351	AGUACATILLO	4.00	3.00	0.30
352	POMO	2.00	1.50	0.25
354	LAUREL	6.00	4.00	0.30
432	GUAYABO	2.00	2.00	0.20

CARBONERO · LIMÓN · POMO · GUAYABO · AGUACATILLO · PINO

Cuadro de Árboles Nuevos

Cuadro de Árboles Nuevos PB San Cristóbal

CÓDIGO	NOMBRE COMÚN	NOMBRE CIENTÍFICO	ALTURA (m)	CANT.
1	PALMA AMARGA	SABAL MAURITIIFORMIS	16	18
2	ALMA NEGRA	MAGNOLIA SILVIOI	3	5
3	BARCINO	CALLOPHYLLUM LUCIDUM	2	2
4	CAMBULO	ERYTHRINA POEPPIGIANA	7	11
5	CATELISOTO	ESCHWEILERA SP.	1	1
6	CEDRO	CEDRELA ODOROTA	1	1
7	LOMO DE CAIMAN	PLATUPODIUM ELEGANS	3	3
8	LONCHOCARPUS	LONCHOCARPUS SP	6	6
9	CANAFISTULA	CASSIA GRANDIS	2	4
10	PINO MOMERÓN	RETROPHYLLUM ROSPIGLIOSII	3	3
11	QUIMULÁ	CYTHAREXILUM SUBFLAVECENS	1	1
12	GUAYACAN AMARILLO	TABEBUIA GUAYACAN	15	1
13	SURIBIO	ZYGIA LONGIFOHA	10	1
14	PERO DE AGUA	SYZYGIUM MALACCENSE	12	1

Ningún Plano es válido para construcción sin la firma y sello del Arquitecto Diseñador: Orlando García

Proceso de Construccion

Proyecto: Parque Biblioteca San Cristóbal

PROYECTO DE LA: Alcaldía de Medellín Secretaría de Obras Públicas

ENTIDAD PROMOTORA: EDU Empresa de Desarrollo Urbano Municipio de Medellín

DISEÑO ARQUITECTÓNICO:
Arq. ORLANDO GARCÍA
Arq. ADRIANA SALAZAR A.
Colaboradores:
Ing. NATALIA GARCÍA MEJÍA.
Calle 33A No. 81-81 Oficina 201 Medellín- Antioquia-Colombia
Tel: 4-16-89-30 e-mail: orlandogs@epbeliana.com

INGENIERO DE SUELOS:
JOHN JAIRO BOTERO MUÑOZ
Tel. 256 68 38 Fax. 343 10 91 Cel. 310 843 12 70
E-mail: jjbotero@une.net.co

DISEÑO ESTRUCTURAL-CONCRETOS:
LUIS BERNARDO GONZALEZ R.
Centro Comercial La Fe. El Retiro Ant. (Ant.) Telefax: 5.42.14.88
e-mail: asico@une.net.co

DISEÑO HIDROSANITARIO:
Q & P CANDELABROS Y PRESIONES-Iván Solano
Calle 30A No. 65A-33 Zona Industrial de Belén - Medellín
Tel. 2690276 Cel. E-mail: qyp@une.net.co

DISEÑO ELECTRICO VOZ Y DATOS:
JUAN ENRIQUE TORRES
Tel. Cel. 310 843 12 70 E-mail: torresjuane@yahoo.com

DISEÑO DE AIRES ACONDICIONADOS:
JOHAN BOTERO Y CIA. (Juan Tobar)
Tel. 4484600 E-mail: jotaor@psinfobar.com

DISEÑO DE ILUMINACIÓN:
LIGHTLIBRE- Juan Álvaro Domínguez
Calle 23 Bis# 81B-115- Medellín Tel. 3171632 Ext 112
Cel. 320 675 8512 E-mail: picasso@lightcubestudio.com

DISEÑO DE PASAJÍSMO:
JARDÍN BOTÁNICO -Nicolás Hermelín
Calle 73 Bis # 1A Medellín Tel. 4448500 Cel. 300-619-7283
E-Mail: nicolas.hermelin@jardinbotanico.org

CANTIDADES DE OBRA - PRESUPUESTO:
Edgar Mejía Escobar
Edificio Plaza Poblado, Parque del Poblado oficina 428, Medellín
Cel. 310 462 7114. E-mail: emejia@une.net.co

DISEÑOS ACÚSTICOS, AUDIO Y VIDEO:
SOLUCIONES ACÚSTICAS- Gonzalo Duran
Calle 79a No. 7a - 29, Bogotá -Colombia tel: 571 – 317 70 77 -
Fax: 571 – 317 23 32 E-mail: acoustic@acoustic.com

DISEÑO DE PAVIMENTOS:
SUELOS Y PAVIMENTOS LTDA- Marco A. Sánchez Z.
Diagonal 93 A No. 39B-50,telefax: 2 52 05 11 Medellín Colombia.
E-mail: suelospavimentos@une.net.co

DISEÑO REVESTIMIENTOS VYPISOS:
CARLOS ARTURO MADRID
Tel.2.66.19.06. E-mail: carlosarturomadrid@une.net.co

Convenciones

- ACUEDUCTO ENTERRADO
- CÁMARA TELÉFONOS
- SEÑAL DE TRÁNSITO
- VÁLVULA
- VÁLVULA DE GAS
- MOJÓN DE GAS
- CONTADOR
- CAJA
- HIDRANTE
- LÁMPARA
- SUMIDERO
- SEMÁFORO
- POSTE ENERGÍA
- P.ENERGÍA ILUMINACIÓN
- POSTE LÁMPARA
- POSTE TELÉFONOS
- PUNTO DE NIVEL
- ESTACIÓN–DELTA
- TELÉFONO PÚBLICO
- SALIDA DE AGUA
- BOCA–MANGUERA
- ALCANTARILLADO
- ACUEDUCTO
- GAS
- MALLA
- DIRECCIÓN DE TRÁFICO
- CAJAS NUEVAS DE DISTRIBUCIÓN ELÉCTRICA
- MH PARA OPERADORES TELEFÓNICOS
- CAJA PARA EMPALME REDES TELECOMUNICIONES
- CAJAS DE ILUMINACIÓN
- CÁRCAMO TIPO RANURA
- TIPO DE ÁRBOL

Mobiliario Urbano:

B–01	BASURERA M–	
B–02	BOLARDO M–	
M–100	CICLO–PARQUEADERO M–100	

Notas Importantes:
1. Para especificaciones de Árboles y jardines, ver planos de Paisajismo, y georeferenciación de especies en Planos P-102, P-201-a, P-205.

NOTAS IMPORTANTES
1. No tomar medidas directamente sobre el plano.
2. No hacer modificaciones a los planos sin la autorización de los arquitectos encargados.
3. Este plano anula los anteriores a esta fecha.
4. Verificar y confrontar las medidas en la obra.
5. En caso de diferencia con los planos arquitectónicos, avisar a los arquitectónicos.
6. Para mayor información, planos de detalle.
7. Los detalles de taller que se indiquen en este plano deben ser elaborados por el proveedor o contratista de acuerdo con su propuesta y aprobados por los arquitectos responsables.
8. Si este Plano es alterado o modificado en su diseño total o parcialmente sin previa autorización escrita del diseñador, este queda exonerado de cualquier responsabilidad de los problemas que dichos cambios pudiesen generar.

EL NIVEL 0.00 ARQUITECTÓNICO CORRESPONDE A LA COTA: 1,839 msnm

Revisión No.	Fecha	Comentarios
	15-09-2011	Plano Record de Obra

Versión 11

EP-001

SECRETARÍA DE OBRAS PÚBLICAS

PROYECTO: PARQUE BIBLIOTECA SAN CRISTÓBAL
Carrera 131 No. 62-15 Lotes 1, 2, 24,25,26

CONTIENE: Planta General de Espacio Público

LEVANTÓ:	
CALCULÓ:	
DISEÑO ARQUITECTÓNICO:	ORLANDO GARCÍA
DISEÑO ESTRUCTURAL:	LUIS BERNARDO GONZÁLEZ
DISEÑO ELÉCTRICO:	JUAN ENRIQUE TORRES
DISEÑO HIDROSANITARIO:	IVAN DARIO SOLANO
CONTRATISTA:	ORLANDO GARCÍA MEJÍA
No DE CONTRATO:	235
DIBUJO CAD:	Orlando G.
ESCALA: N/A	FECHA: 01-18-10
LIBRETAS No:	298N
ARCHIVO:	Planta General de Espacio Público.dwg

HOJA 13 / 104