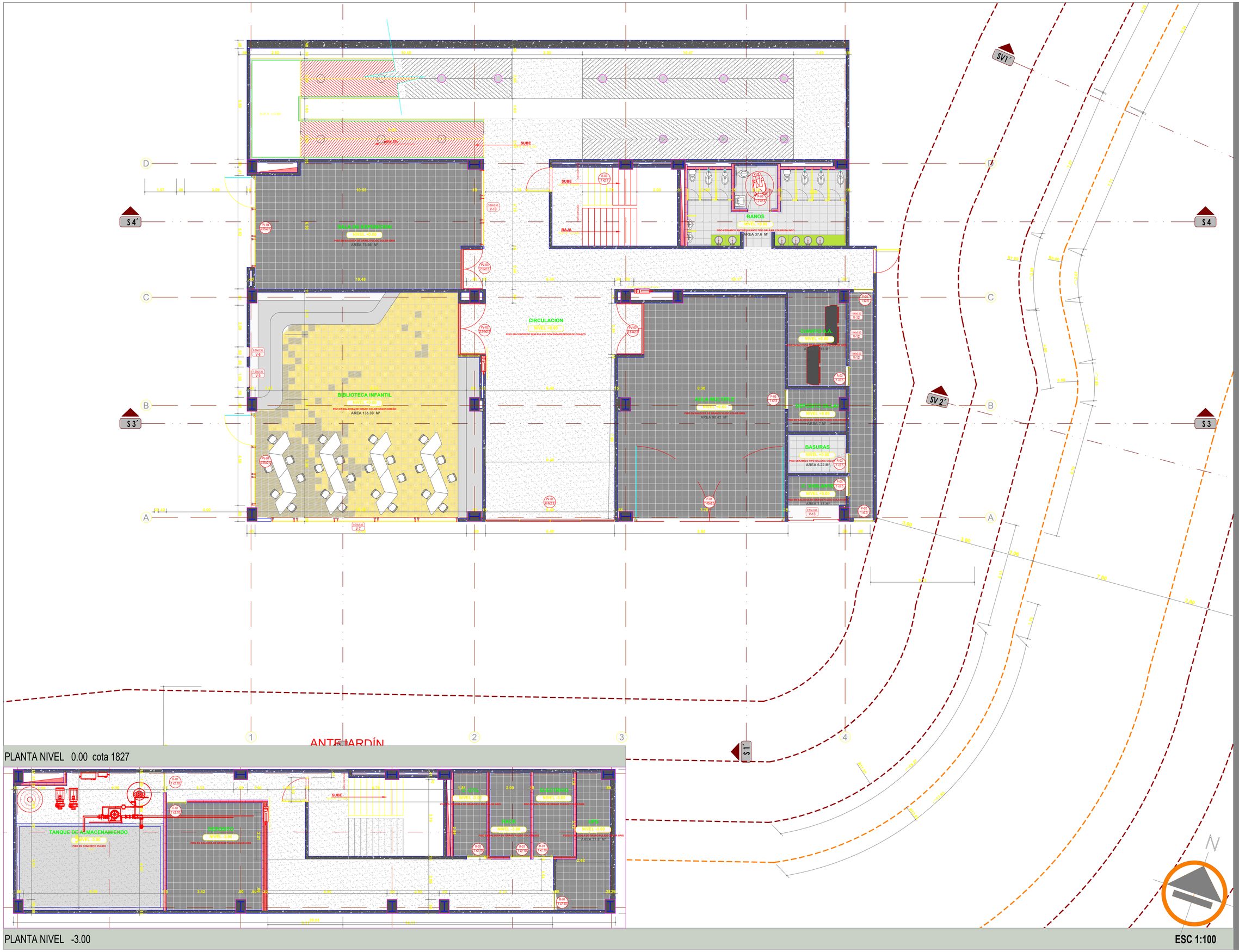

Medellín - Colombia

OBSERVACIONES:

SE DISPONDRÁN SISTEMAS Y EQUIPOS PARA DETECCIÓN Y EXTINCIÓN DE INCENDIOS CON BASE EN EL TITULO J Y REQUISITOS DEL TITULO K DEL REGLAMIENTO NSR -10.

NOTAS IMPORTANTES

- NO TOMAR MEDIDAS DIRECTAMENTE SOBRE EL PLANO.
- NO HACER MODIFICACIONES A LOS PLANOS SIN LA AUTORIZACION DE LOS ARQUITECTOS ENCARGADOS.
- ESTE PLANO ANULA LOS ANTERIORES A ESTA FECHA.
- VERIFICAR Y CONFRONTAR LAS MEDIDAS EN LA OBRA.
- EN CASO DE DIFERENCIA CON LOS PLANOS ESTRUCTURALES, PRIMAN PLANOS ARQUITECTONICOS.
- PARA MAYOR INFORMACION VER PLANOS DE DETALLE.

Nº	EMISIONES	FECHA
1		
2		
3		
4		

MODIFICACIONES:

Jhon Octavio Ortiz
MAT. A05202005

ARQUITECTURA

PROYECTO:
TALLER DE DISEÑO EDU.

GERENTE GENERAL:
MARGARITA MARIA ANGEL BERNAL
SUBGERENTE DE PROYECTOS URBANOS:
JORGE IGNACIO MONTOYA DELGADO
COORDINACIÓN DE PROYECTO:
JAIRO ESPINOSA
SUBGERENTE DE DISEÑO E INNOVACIÓN:
JOHN OCTAVIO ORTIZ LOPERA
ARQUITECTOS:
KELTON C. HOLGUIN URREGO

CONTIENE:

BIBLIOTECA LUSITANIA
PLANTAS

ESCALA: 1:100
FECHA: 6 DE MARZO DE 2015
ARCHIVO: PLANTAS 2A.DWG
FASE: PROYECTO

ESQUEMA:

CODIGO

BB- LSTN
01- P -P5