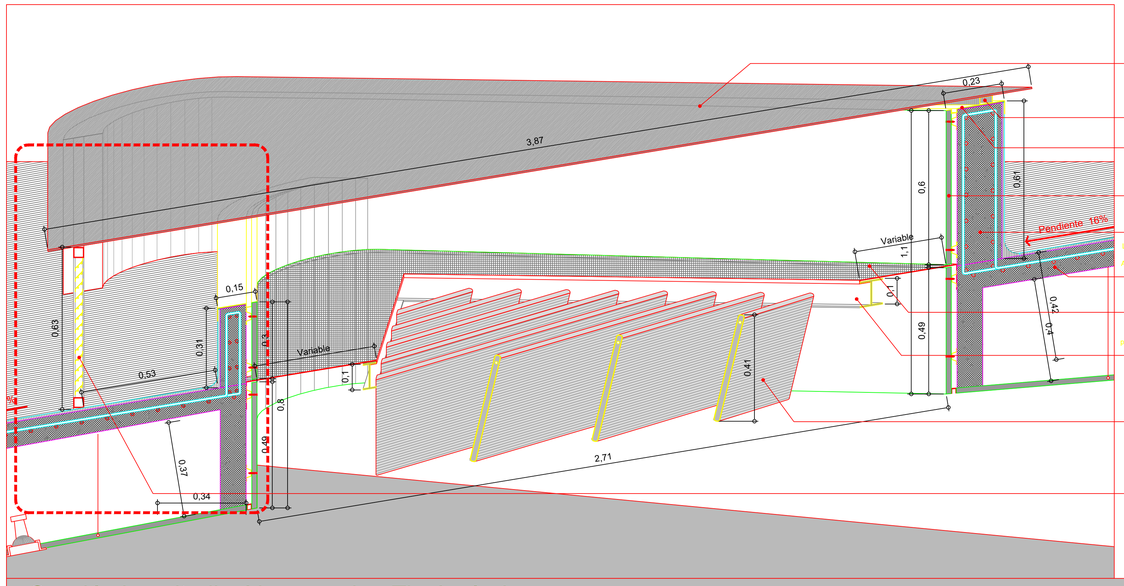

Sección Longitudinal Lucernario - Tipología A

Esc 1:10

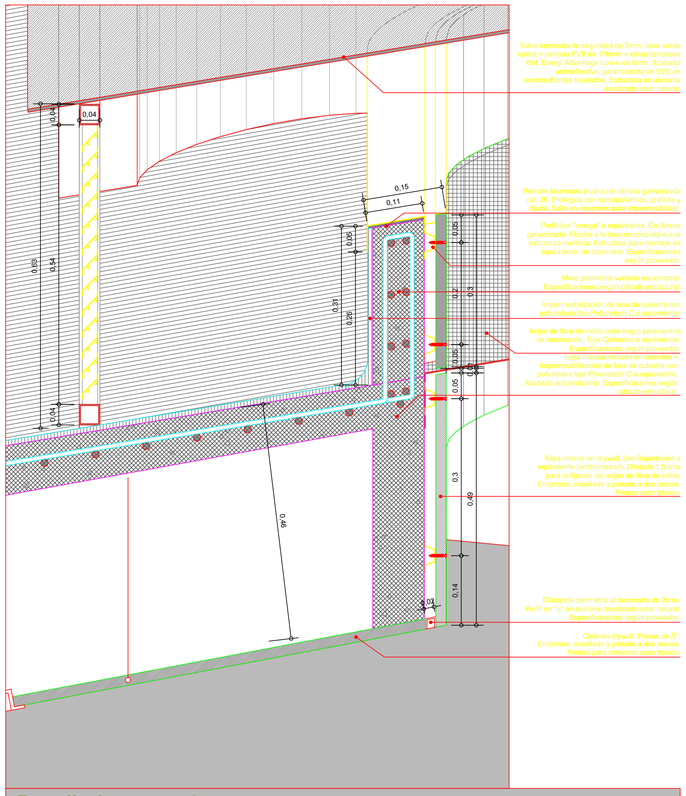

Detalle Lucernario

Esc 1:5

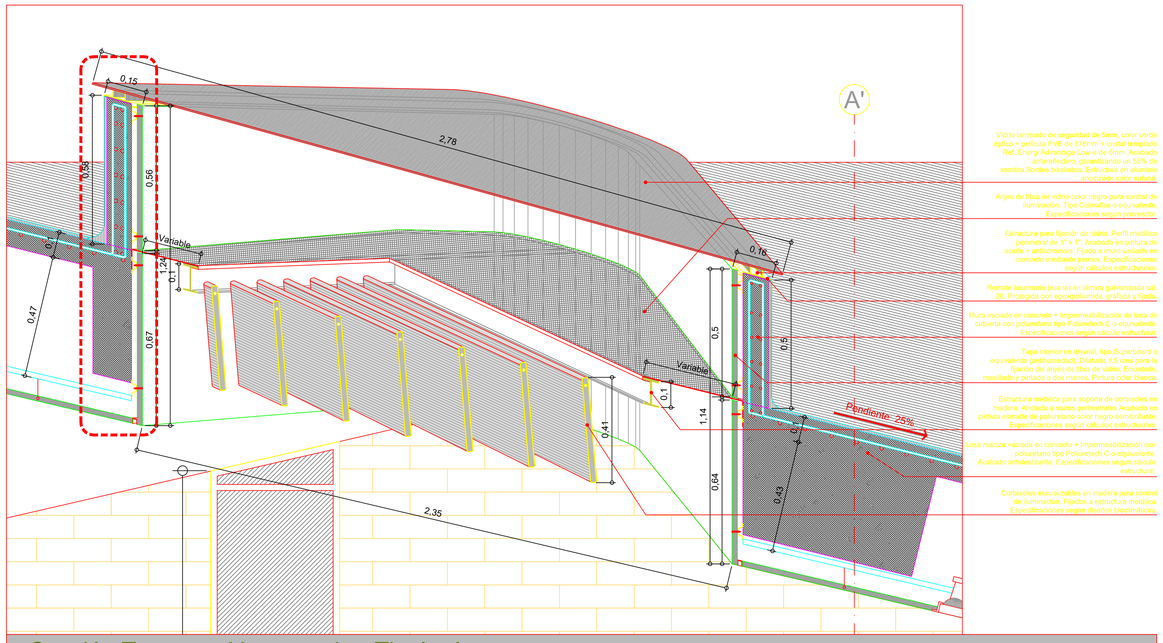

Sección Trasversal Lucernario - Tipología

Esc 1:10

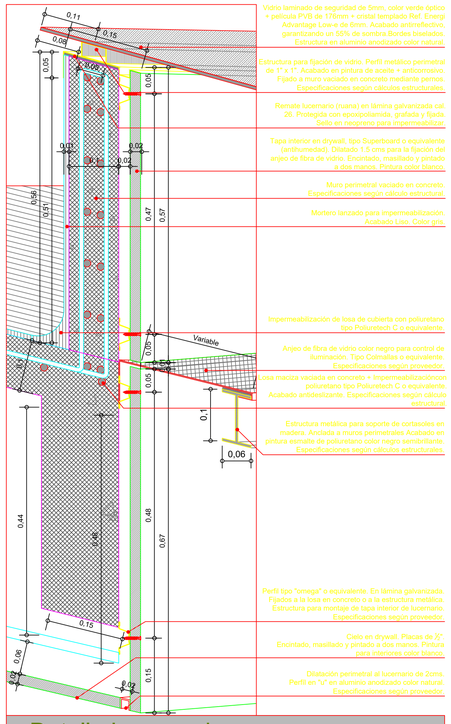

Detalle Lucernario

Esc 1:5

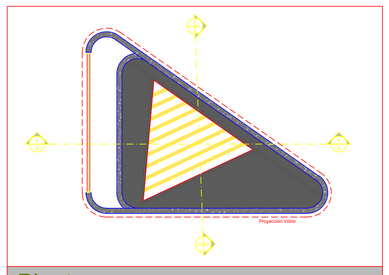

Planta

Esc 1:50

DETALLE LUCERNARIO - Secciones
PARQUE BIBLIOTECA GUAYABAL

SIGAMOS CONSTRUYENDO LA CIUDAD QUE SOÑAMOS

PARQUE BIBLIOTECA GUAYABAL
Medellín - Colombia

OBSERVACIONES:

DISEÑO ELEMENTOS NO ESTRUCTURALES

- EN BASES EL CÁLCULO DE CIMENTACIÓN, DOCUMENTO DE DISEÑO SOLO SE BASA EL DISEÑO DE ELEMENTOS NO ESTRUCTURALES (CUBIERTA, NUEVO TECHO, TALUD, ELEMENTOS ARQUITECTÓNICOS, SUPERVISADO TÉCNICAMENTE POR LOS CONTRATISTAS ESTRUCTURAS QUE SE INSTALEN EN LA CONSTRUCCIÓN EFECTIVAMENTE EXISTENTE) DEPENDIENDO DE SUMA DE EL GRADO DE RIESGO POR CONSTRUCCIÓN POR EL DEMANDO. CAPÍTULO A.1 NSR-10
- EN BASES EL CÁLCULO DE LOS PILAR EN LOS NUDOS DE EXPESORES DEL ELEMENTOS QUE SUMINISTRO, Y NO TOLERANCIA DE ACUERDO PARA EVITAR EL ELEMENTO EL DISEÑADOR DEBE CONTRATAR LA INSPECCIÓN ESTRUCTURAL PLANOS NECESARIOS CONSTRUCCIÓNES Y ACTUALIZACIÓN ANTERIORES DEBE CUMPLIR DE ELEMENTOS, Y LA MEJ. ARQUITECTÓNICA DE QUE ELEMENTOS ESTÁN CARACTERÍSTICAS ESTRUCTURALES, ESTRUCTURA TECHOS, CORREAS, ELEMENTOS TÉCNICOS.

NOTAS IMPORTANTES

- NO TOMAR MEDIDAS DIRECTAMENTE SOBRE EL PLANO, NOTIFICAR MODIFICACIÓNES A LOS PLANOS ANTES DE INICIAR LA CONSTRUCCIÓN, LOS ARQUITECTOS SE ENCUENTRAN EN EL PLANO PARA EVITAR ANTEMANO LA ESTA LECTURA.
- VERIFICAR Y COMPROBAR LAS MEDIDAS EN LA OBRA.
- EN CASO DE DIFERENCIAS ENTRE LOS PLANOS ESTRUCTURALES Y ARQUITECTÓNICOS, PARA MAYOR INFORMACIÓN VER PLANOS DE DETALLE.

Nº	EMISIONES	FECHA
1	DIBA BARCA	ENERO 27-2012
2		
3		
4		
5		
6		

ARQUITECTURA

PROYECTO:
TALLER DE DISEÑO EDU.

GERENTE GENERAL:
MARIA EUGENIA RAMOS VILLA
GERENTE DE PROYECTOS URBANOS:
JUAN CARLOS MEJIA SALDARRIAGA
COORDINACIÓN DE PROYECTOS:
ANDRES F. LUJAN DELGADO
DIRECCIÓN ARQUITECTÓNICA Y DISEÑO TÉCNICO:
JOHN OCTAVIO ORTIZ LOPERA

N

SECRETARÍA DE OBRAS PÚBLICAS

PROYECTO: P.B GUAYABAL
Carrera 65 N. 14 - 01

CONTIENE: DETALLE LUCERNARIOS - Secciones

DISEÑO ARQUITECTÓNICO: ISABEL CRISTINA MEJIA, JUAN CARLOS QUINTERO, SARITA OSPINA LONDOÑO, MAURICIO HERRERA, ANA MERCEDES SUAREZ, JULIAN GOMEZ CARVAJAL

DISEÑO ESTRUCTURAL:

DISEÑO ELÉCTRICO:

DISEÑO HIDROSANITARIO:

CONTRATISTA: EDU-EMPRESA DE DESARROLLO URBANO
No DE CONTRATO: 460001191
DIBUJO CAD: TALLER DE DISEÑO EDU
ESCALA: Indicada
FECHA: 29 Abril 2011
HOJA: 23 / 32
HOJA No: C-15-04-112
ARCHIVO: PB-GUB-21-22-23-24-Detalle Lucernario-29-04.dwg

FECHA	RESPONSABLE	DIBUJO	MODIFICACION
ABRIL/2011	TALLER DE DISEÑO EDU	TALLER DE DISEÑO EDU	TALLER DE DISEÑO EDU