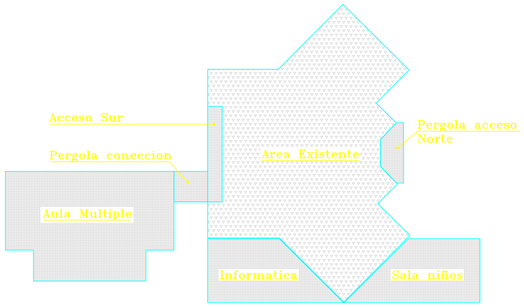

AREAS GENERALES

* AREA CONSTRUIDA EXISTENTE = 300.41 mts2
* AREA TOTAL CONSTRUIDA A REFORMAR = 300.41 mts2
* AREAS DE AMPLIACION.
  - Pergola Acceso Biblioteca costado sur. = 7.82 mts2
  - Acceso Biblioteca costado norte. = 8.85 mts2
  - Informatica. = 52.54 mts2
  - Sala de Niños. = 52.54 mts2
* AREA TOTAL CONSTRUIDA POR AMPLIACION. = 122.00 mts2
* AREAS DE ADICION.
  - Aula Multiple. = 132.48 mts2
  - Pergola coneccion Aula Multiple y biblioteca. = 8.12 mts2
* AREA TOTAL CONSTRUIDA POR ADICION. = 141.00 mts2
* AREAS TOTAL CONSRUIDA POR AMPLIACION Y ADICION
  - Aula Multiple-Informatica-Sala de niños = 263.00 mts2
    Acceso Biblioteca costado norte y sur
    Coneccion Aula Multiple biblioteca.
* AREA TOTAL CONSTRUIDA PROYECTO = 563.00 mts2

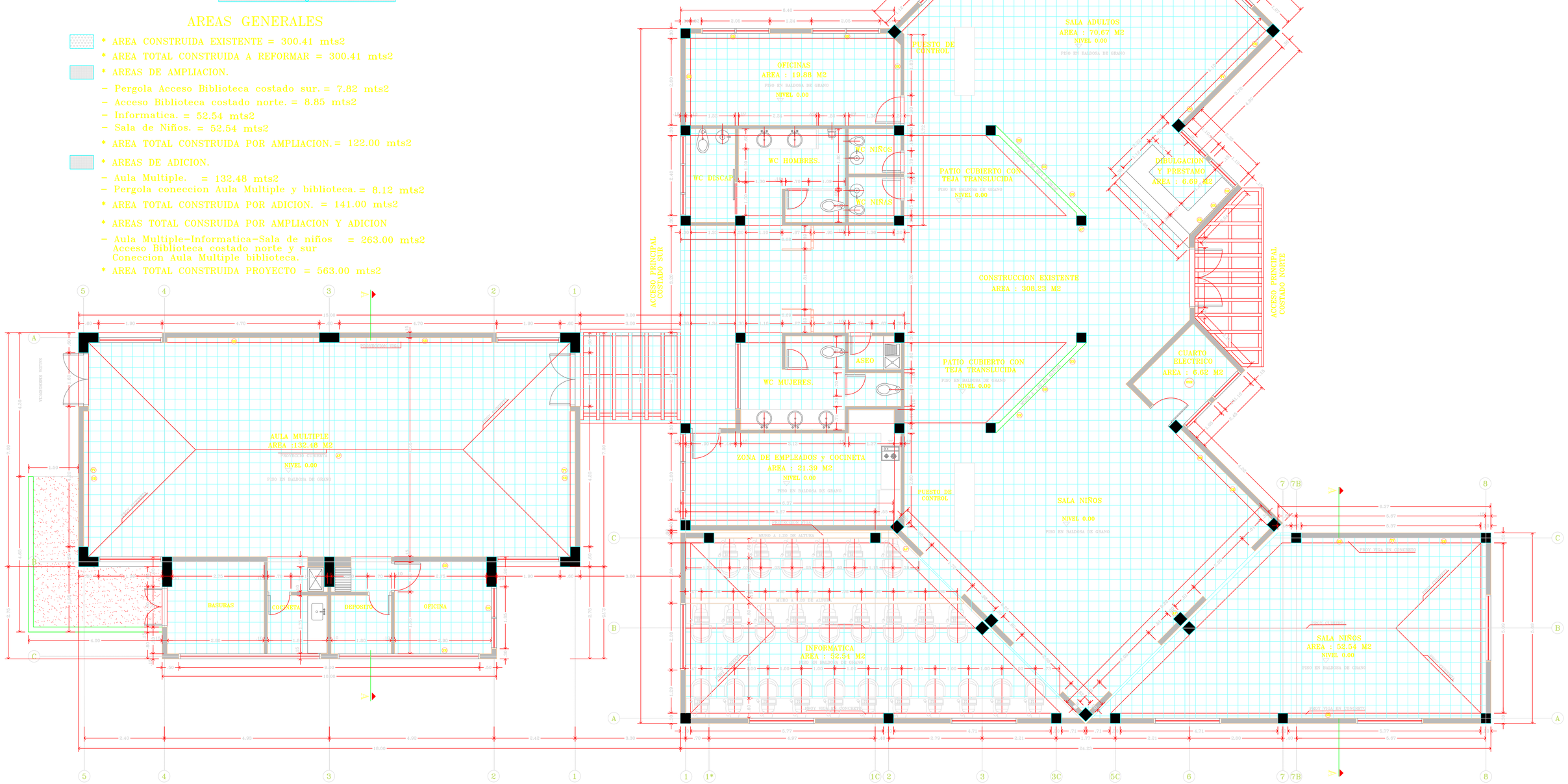

PLANTA GENERAL BIBLIOTECA

ESCALA 1: 50

0 1 2 3 7m

BIBLIOTECA EL LIMONAR

MUNICIPIO DE MEDELLIN

V:\RDER - EL 1&LAND\PLANOS FINALES\EJE MUNICIPIO NUEVO.jpg Alcaldía de Medellín Secretaría de Cultura Ciudadana	BIBLIOTECA EL LIMONAR SAN ANTONIO DE PRADO MUNICIPIO DE MEDELLÍN	FUNDACIÓN FERROCARRIL DE ANTIOQUIA ARQUITECTOS RESTAURADORES	PROYECTO ARQUITECTÓNICO ARQUITECTO: RAFAEL ARANGO PARDO	DIBUJO ACAD: ARQUITECTO: RAFAEL ARANGO PARDO DELINEANTE: DIANA M. PEREZ ACEVEDO ARCHIVO: PL GENERAL.DWG	REVISÓ: ARQUITECTOS: ÁLVARO SIERRA JONES LUIS E. GIRALDO SOTO	MODIFICACIONES / FECHA	CONTIENE: PLANTA ARQUITECTONICA GENERAL ESCALA: 1: 50 FECHA: SEPTIEMBRE DE 2011

PA 3/10