

PARQUE BIBLIOTECA LEÓN DE GREIFF, LA LADERA

BOLETÍN



NOTICIAS



¡Nuestros teléfonos han cambiado!

- **Circulación y préstamo 557 04 05**
- Sala Mi Barrio 385 55 55 Ext. 8863
- Sala Infantil 385 55 55 Ext. 7541
- Sala General 385 55 55 Ext. 7333
- Logística y Espacios 385 55 55 Ext. 7331
- Auxiliar Administrativa 385 55 55 Ext. 7538
- Coordinación 216 04 84

#CuentaConmigo

www.bibliotecasmedellin.gov.co



Alcaldía de Medellín
Cuenta con vos

Ahora llevar libros a casa es más fácil. ¡Anímate!

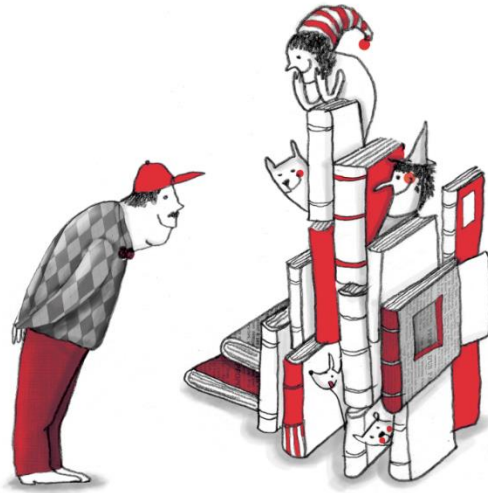

Puedes afiliarte como usuario registrado al Sistema de Bibliotecas Públicas de Medellín, con ello, las unidades de información que lo conforman te brindan la oportunidad de acceder al servicio de préstamo de hasta 16 materiales bibliográficos y documentales por un plazo de 10 días, con la posibilidad de renovarlos dos veces de manera consecutiva, siempre y cuando el material no esté reservado por otro usuario.

Para realizar la afiliación de manera presencial en el Parque Biblioteca León de Greiff – La Ladera o de manera virtual como usuario de nuestra unidad de información a través del siguiente link:

<http://bibliotecasmedellin.gov.co/cms/servicios-en-linea/afiliacion/>

*Para completar el registro, debes acercarte a la biblioteca pública más cercana o de tu preferencia, a fin de realizar la firma del acta de compromiso y autorizar la toma de una fotografía que acompañará tu registro como usuario; esta foto te permitirá acceder al servicio de préstamo sin necesidad de presentar el documento de identidad.

RECOMENDADO LITERARIO

Este mes Sala General nos recomienda el libro:

Travesuras de la niña mala por Mario Vargas Llosa.

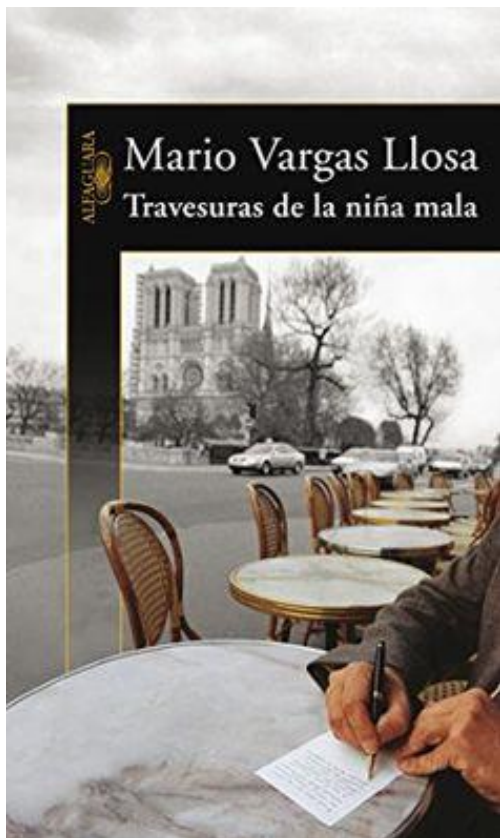

Libro: Travesuras de la niña mala

Autor: Mario Vargas Llosa

Edición: Quinta Edición.

Editorial: Alfaguara, S.A

Páginas: 375

Alguna vez te has preguntado ¿qué tan fuerte es el amor que sientes por alguien? Pues bien, Mario Vargas Llosa nos recrea la respuesta a esta pregunta.

Travesuras de la niña mala, es una historia de pasión, amor, desenfreno y dolor que combina la realidad política peruana y parisina de mediados del siglo XX y a su vez nos cuenta la vida de Ricardo, un hombre que ha mantenido un amor profundo por una peruanita que conoció desde su adolescencia.

Justo cuando cumple su sueño de establecerse en Paris, este amor se cruza nuevamente en su camino y lo lleva a transformarlo de mil maneras como tal vez Ricardo nunca lo imaginó ¿qué oculta la vida de esta peruanita? ¿qué se esconde detrás de esta historia de amor?

PROGRÁMATE EN TU BIBLIOTECA

PARQUE BIBLIOTECA
LEÓN DE GREIFF, LA LADERA.



Club de Lectura Juvenil.

Día: Sábados 1, 15 y 29 de Julio.

Lugar: Sala Infantil.

Hora: 2:00 p.m

Público Juvenil

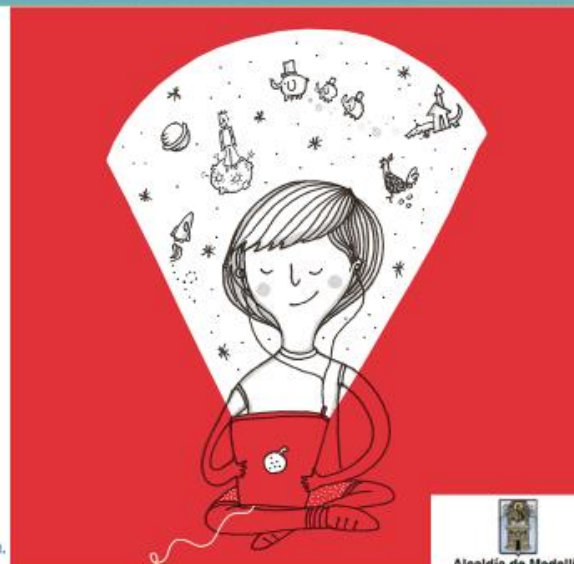

Alcaldía de Medellín
Cuenta con vos

Horario: Lunes a sábado de 8:00 a.m. a 7:00 p.m. Domingos y festivos de 11:00 a.m. a 5:00 p.m.
Dirección: Calle 59 A 36 - 30 / Teléfono: 385 75 38 / ladera@bibliotecasmedellin.gov.co
Facebook : Parque Biblioteca León de Greiff, La Ladera

PARQUE BIBLIOTECA
LEÓN DE GREIFF, LA LADERA.



Club de Lectura Infantil.

Día: Sábados 1, 15 y 29 de Julio.

Lugar: Sala Infantil.

Hora: 2:00 p.m.

Público infantil.



Alcaldía de Medellín
Cuenta con vos

Horario: Lunes a sábado de 8:00 a.m. a 7:00 p.m. Domingos y festivos de 11:00 a.m. a 5:00 p.m.
Dirección: Calle 59 A 36 - 30 / Teléfono: 385 75 38 / ladera@bibliotecasmedellin.gov.co
Facebook : Parque Biblioteca León de Greiff, La Ladera

MEDELLÍN CULTURAL

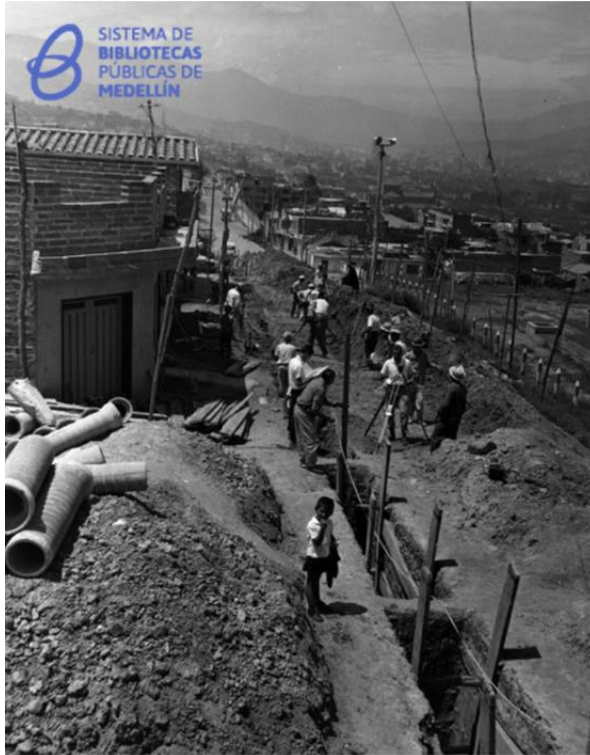

SISTEMA DE
BIBLIOTECAS
PÚBLICAS DE
MEDELLÍN

Oraloteca, memorias del lugar.

Proyecto de recuperación de la memoria histórica y patrimonial
de las comunas 8, 9 y 10 de Medellín.

Te invita a la tertulia

“De la letrina, la vela y la leña... A los servicios sanitarios, la
bombilla y el quemador de gas”.



Invitado
Víctor Enrique Ortiz García
Antropólogo

24 de junio
4:00 p.m.
Sala Mi Barrio

Alcantarillado EPM// Gabriel Carvajal Pérez – Biblioteca Pública Piloto



PARQUE BIBLIOTECA LEÓN DE GREIFF, LA LADERA.

SISTEMA DE
BIBLIOTECAS
PÚBLICAS DE
MEDELLÍN

I Feria Cultural León de Greiff

Queremos que hagas parte de la **I Feria Cultural León de Greiff**, un evento de la **Zona 3** que busca dar a conocer la oferta institucional y cultural del territorio para toda la comunidad.

JULIO
14

02:00
P.M.



Horario: Lunes a sábado de 8:00 a.m. a 7:00 p.m. Domingos y festivos de 11:00 a.m. a 5:00 p.m.
Dirección: Calle 59 A 36 - 30 / Teléfono: 385 75 38 / ladera@bibliotecasmedellin.gov.co
Facebook : Parque Biblioteca León de Greiff, La Ladera



Alcaldía de Medellín
Cuenta con vos



“BIBLIOTECAS CONECTANDO TERRITORIOS”

Twitter: @Bibliotecasmed
www.bibliotecasmedellin.gov.co



Alcaldía de Medellín
Cuenta con vos