

PLANTA BIBLIOTECA

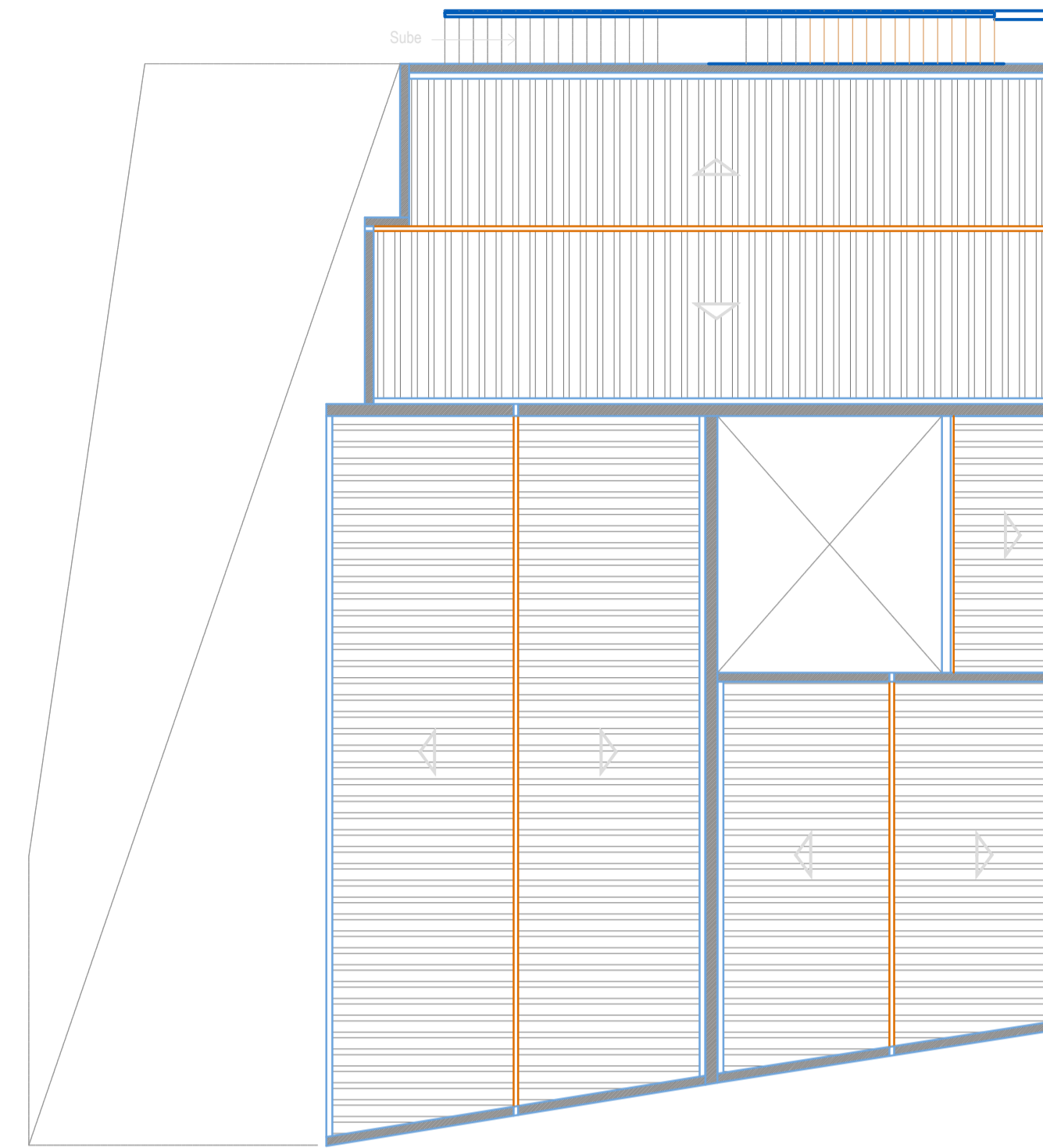

PLANTA CUBIERTA

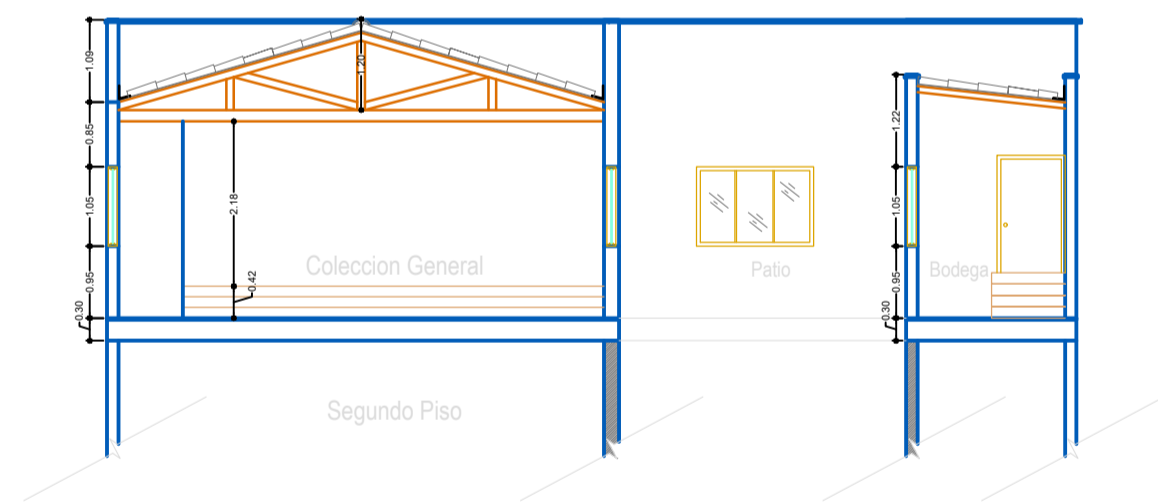

CORTE A-A'

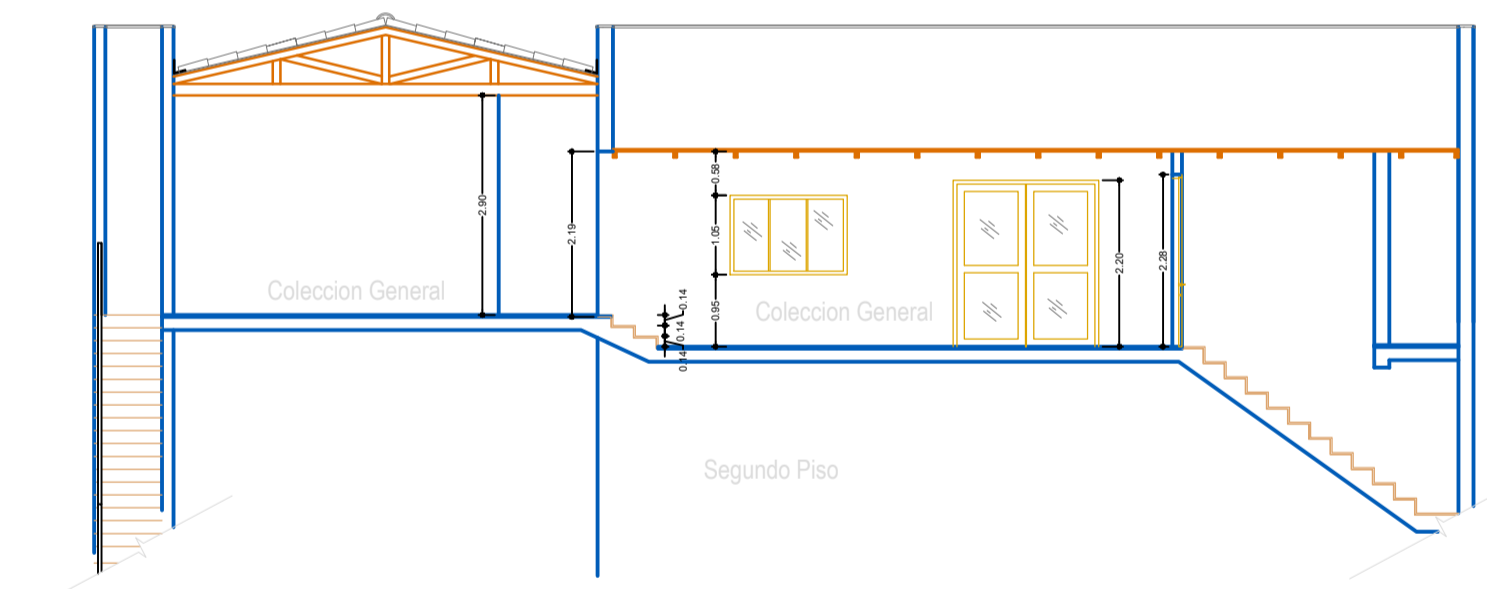

CORTE B-B'

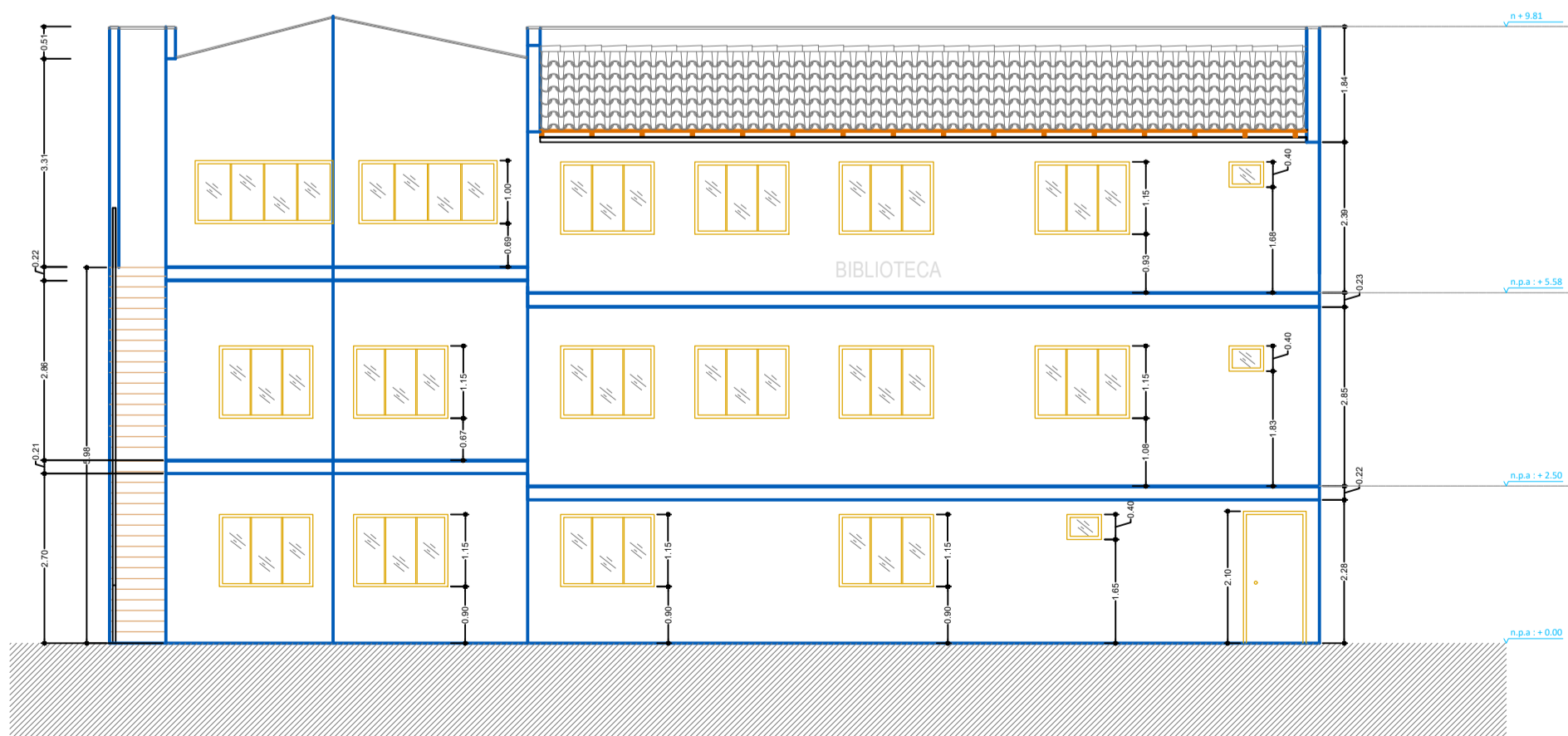

FACHADA FRONTAL

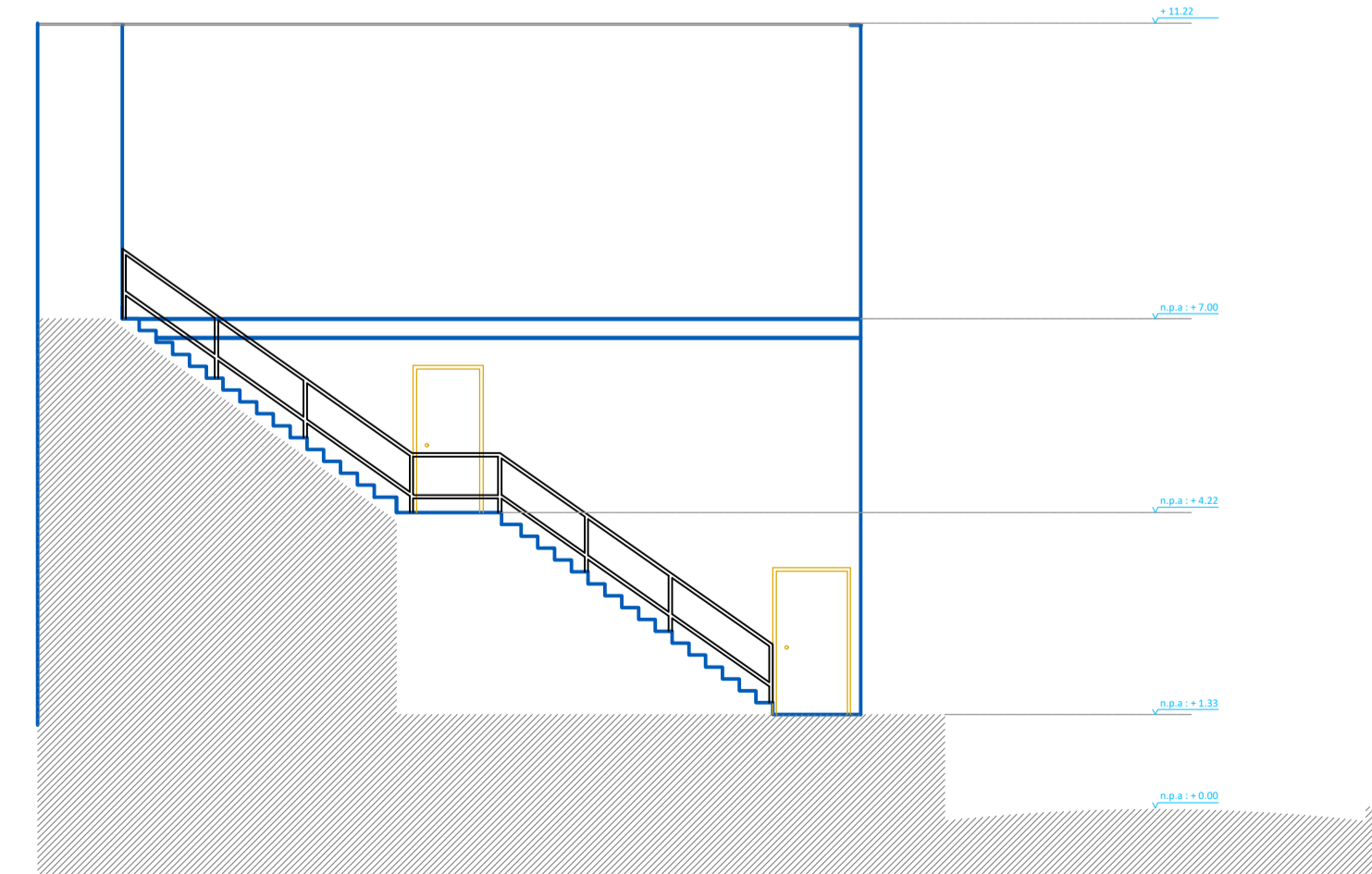

FACHADA LATERAL

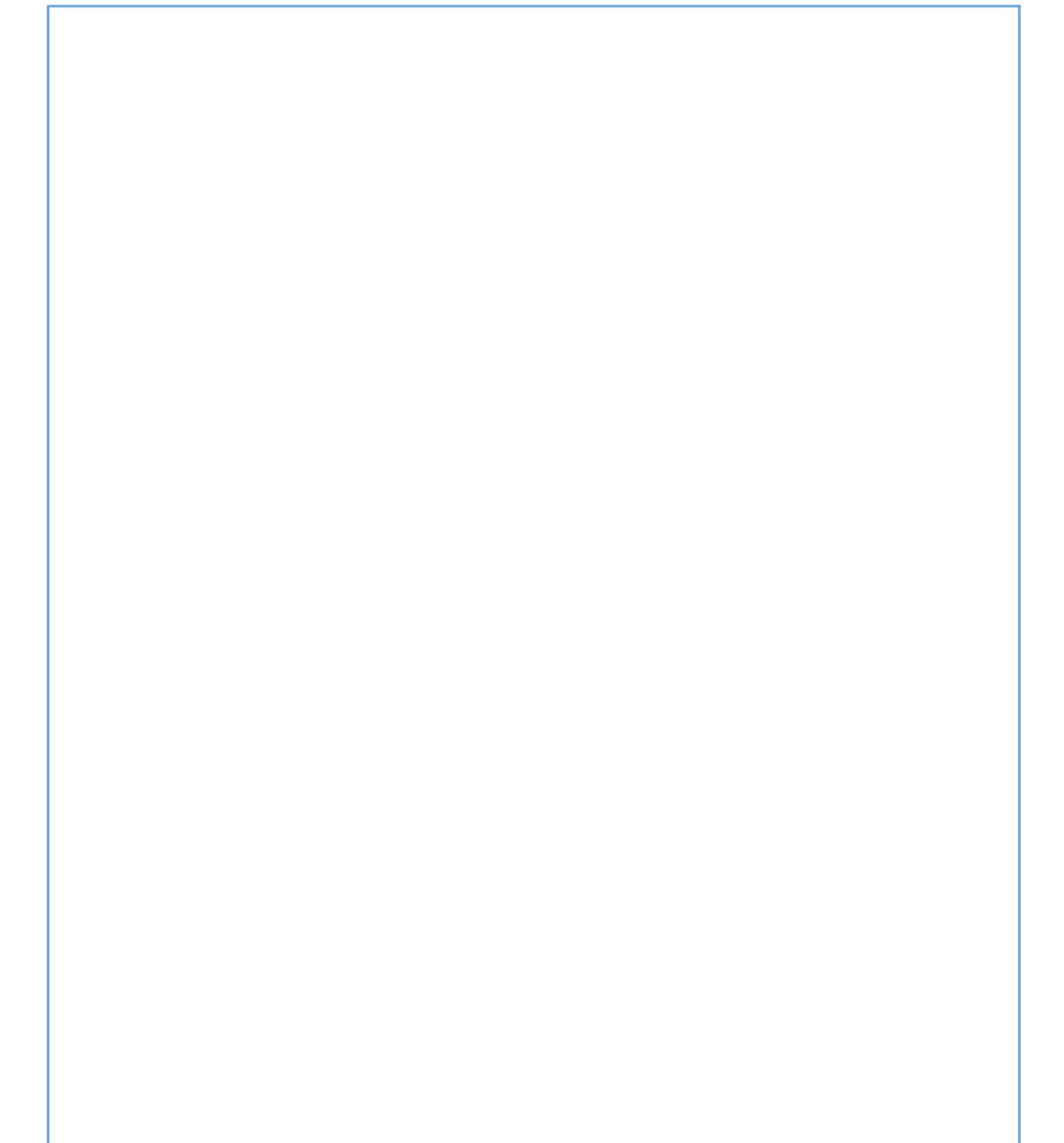

LOCALIZACION

 <b>MUNICIPIO DE MEDELLIN</b> SECRETARIA DE EDUCACION UNIDAD DE INFRAESTRUCTURA Y DOTACION					
PROYECTO: DIRECCION: COBAMA:					
LEVANTAMIENTO ARQUITECTONICO CONTIENE:	N° De Contrato:				
CONTRATISTA:	ARCHIVO:				
LEVANTAMIENTO Y DIBUJO ARQUITECTONICO: <b>SECCION SIETE</b> <b>ARQUITECTOS E INGENIEROS LTDA.</b> TEL: 2508757 LEVANTAMIENTO TOPOGRAFICO: Top. León Aristizábal	<table border="1"> <tr> <td>           ESCALA:            1:100         </td> <td>           PLANO            1         </td> </tr> <tr> <td>           FECHA:            Noviembre / 2010         </td> <td>           1         </td> </tr> </table>	ESCALA: 1:100	PLANO 1	FECHA: Noviembre / 2010	1
ESCALA: 1:100	PLANO 1				
FECHA: Noviembre / 2010	1				